	<b>INFORME DE I.N.D</b>	<b>Nº 17.346</b>
	<b>PORTAVOLQUETE</b>	HOJA 1 de 2
		<b>CATEGORIA INSPECCIÓN</b>
		<b>IV</b>

PROCEDIMIENTO:	<b>PO-48</b>	<input checked="" type="checkbox"/>	CLIENTE:	<b>VIENTOS DEL SUR</b>	FECHA:	<b>09</b>	<b>03</b>	<b>2026</b>
----------------	--------------	-------------------------------------	----------	------------------------	--------	-----------	-----------	-------------

PRÁCTICA DEL CLIENTE:	<input type="checkbox"/>	EQUIPO:	<b>#810</b>	LUGAR DE INSPECCIÓN:	<b>BASE GM END S.R.L.</b>
-----------------------	--------------------------	---------	-------------	----------------------	---------------------------

MARCA:	<b>IVECO</b>	MODELO:	<b>TECTOR</b>	DOMINIO:	<b>AG-757-TD</b>
Nº PARTE:	<b>4124</b>	IDENT Nº:	<b>#810</b>	VIGENCIA:	<b>12 MESES</b>

Inspección a metal limpio:	Arenado	<input type="checkbox"/>	Limpieza Mecánica	<input checked="" type="checkbox"/>
Condiciones de Inspección:	Desarmado	<input type="checkbox"/>	Armado	<input checked="" type="checkbox"/>
Inspección con partículas:	Secas	<input checked="" type="checkbox"/>	Humedas	<input type="checkbox"/>
Condiciones de Entrega:	Desarmado	<input type="checkbox"/>	Armado	<input checked="" type="checkbox"/>

EQUIPO UTILIZADO	Nº DE SERIE / LOTE	Nº DE CERTIFICADO	F. CALIBRACIÓN	F. DE VENCIMIENTO
LÁMPARA UV	9296	61245	19/5/2025	19/5/2030
YUGO	0586	61246	8/9/2020	6/5/2030
EQUIPO UT1	202000541886	61239	8/5/2020	8/5/2026
EQUIPO UT2	5020634	54354	23/8/2024	23/8/2025
BOBINA AC-DC	1414	61248	8/3/2021	21/5/2026
MEDIDOR DE CAMPO	GM 064	NO APLICA	8/3/2021	NO APLICA
PARTICULAS S/H	2101005648	NO APLICA	1/6/2021	1/6/2026
MASA PATRON	864	45944	8/9/2020	1/8/2028

**DETALLE DE INSPECCIÓN**

DESCRIPCIÓN	APTO	NO APTO
Detección de Fisuras	<input checked="" type="checkbox"/>	<input type="checkbox"/>
Estado de Cadena	<input checked="" type="checkbox"/>	<input type="checkbox"/>
Estado de Planchuela	<input checked="" type="checkbox"/>	<input type="checkbox"/>
Estado de Anclaje	<input checked="" type="checkbox"/>	<input type="checkbox"/>
Estado de Grampa	<input checked="" type="checkbox"/>	<input type="checkbox"/>
Estado de Soldadura	<input checked="" type="checkbox"/>	<input type="checkbox"/>

CADENA	MEDIDA	
LONGITUD	4,30 MTS	
DIÁMETRO	3/4"	
GRAMPAS U	1"	



Aprobación según procedimiento Nº PO-48 ASTM E-709; AWS D1.1	SI
--	----

**DETALLE DE TAREAS REALIZADAS - OBSERVACIONES - COMENTARIOS**

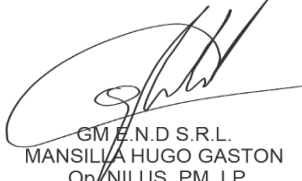
 GM E.N.D S.R.L. MANSILLA HUGO GASTON Op/NII US. PM. LP		PRECINTO Nº	
			FECHA PUESTA EN VIGENCIA
FIRMA OPERADOR GM END S.R.L.	FIRMA CLIENTE - ACLARACIÓN	FIRMA - ACLARACIÓN	

CALLE 3275 N°277 BARRIO ACCESO SUR/PARQUE INDUSTRIAL- CHUBUT-9000 - CEL: (0297) 15-6256447-Email: mansilla.end@gmail.com

	<b>INFORME DE I.N.D</b>	<b>Nº 17.346</b> HOJA 2 de 2
	<b>PORTAVOLQUETE</b>	W.O.

PROCEDIMIENTO:	<b>PO-48</b>	<input checked="" type="checkbox"/> X	CLIENTE:	<b>VIENTOS DEL SUR</b>	FECHA:	09	03	2026
----------------	--------------	---------------------------------------	----------	------------------------	--------	----	----	------

PRÁCTICA DEL CLIENTE:	<input type="checkbox"/>	EQUIPO:	<b>#810</b>	LUGAR DE INSPECCIÓN:	<b>BASE GM END S.R.L.</b>
-----------------------	--------------------------	---------	-------------	----------------------	---------------------------

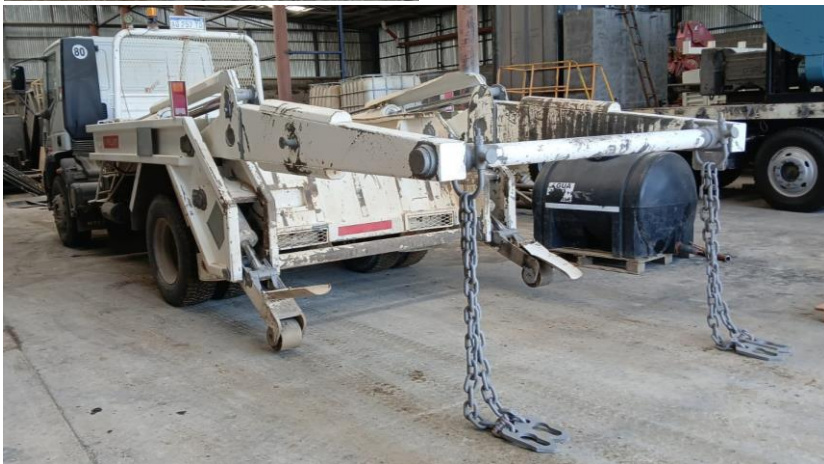
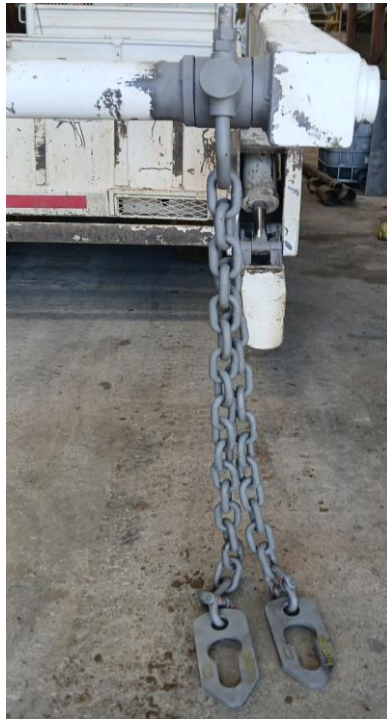
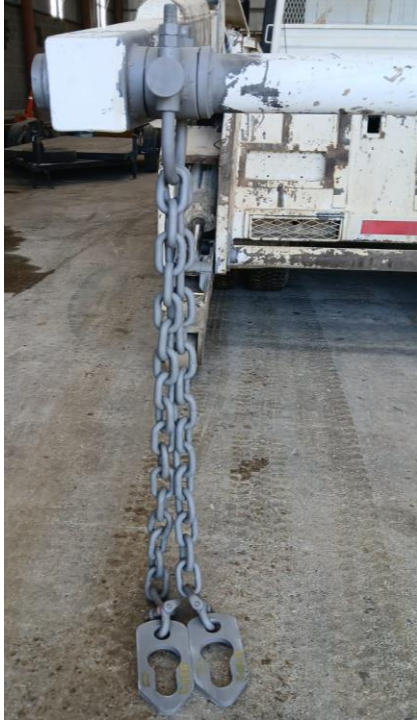

 GM E.N.D S.R.L. MANSILLA HUGO GASTON Op/NII US. PM. LP		PRECINTO Nº	
		FECHA PUESTA EN VIGENCIA	
FIRMA OPERADOR GM END S.R.L.	FIRMA CLIENTE - ACLARACIÓN	FIRMA - ACLARACIÓN	

CALLE 3275 N°277 BARRIO ACCESO SUR/PARQUE INDUSTRIAL- CHUBUT-9000 - CEL: (0297) 15-6256447-Email: mansilla.end@gmail.com