	INFORME DE I.N.D	Nº 17.338
	CESTA DE BARQUILLA	HOJA 1 de 1
		CATEGORIA INSPECCIÓN IV

PROCEDIMIENTO: PO-01 <input checked="" type="checkbox"/>	CLIENTE: ENAEX ARG. SRL	FECHA: 26 / 02 / 2026
---	--------------------------------	-----------------------

PRÁCTICA DEL CLIENTE: <input type="checkbox"/>	EQUIPO: N/A	LUGAR DE INSPECCIÓN: BASE GM END S.R.L.
--	--------------------	--

LONG. ANCHO: N/A	LONG. LARGO: N/A	LONGITUD: N/A
PARTE N°: 4115	VIGENCIA: 12 MESES	IDENT N° IND: 007

Inspección a metal limpio: Arenado <input checked="" type="checkbox"/>	Limpieza Mecánica <input type="checkbox"/>
Condiciones de Inspección: Desarmado <input type="checkbox"/>	Armado <input checked="" type="checkbox"/>
Inspección con partículas: Secas <input checked="" type="checkbox"/>	Humedas <input type="checkbox"/>
Condiciones de Entrega: Desarmado <input type="checkbox"/>	Armado <input checked="" type="checkbox"/>

EQUIPO UTILIZADO	Nº DE SERIE / LOTE	Nº DE CERTIFICADO	F. CALIBRACIÓN	F. DE VENCIMIENTO
LÁMPARA UV	9296	61245	19/5/2025	19/5/2030
YUGO	0586	61246	6/5/2025	6/5/2030
EQUIPO UT1	202000541886	61239	8/5/2025	8/5/2026
BOBINA AC-DC	1414	61248	21/5/2025	21/5/2026
MEDIDOR DE CAMPO	GM 064	NO APLICA	NO APLICA	NO APLICA
PARTICULAS S/H	2101005648	NO APLICA	1/6/2021	1/6/2026
MASA PATRON	864	45944	1/8/2023	1/8/2028

DETALLE DE INSPECCIÓN

DESCRIPCIÓN	APTO	NO APTO
Detección de Fisuras	<input type="checkbox"/>	<input checked="" type="checkbox"/>
Estado de Soldadura	<input type="checkbox"/>	<input checked="" type="checkbox"/>



Aprobación según procedimiento Nº PO-01 ASTM-709	NO
--	----

DETALLE DE TAREAS REALIZADAS - OBSERVACIONES - COMENTARIOS

OBS: SE OBSERVA FISURAS Y SOLDADURA CON POROS MULTIPLES.

 GM E.N.D S.R.L. MANSILLA HUGO GASTON Op. NII US. PM. LP		PRECINTO Nº	
		FECHA PUESTA EN VIGENCIA	
FIRMA OPERADOR GM END S.R.L.	FIRMA CLIENTE - ACLARACIÓN	FIRMA - ACLARACIÓN	

CALLE 3275 N°277 BARRIO ACCESO SUR/PARQUE INDUSTRIAL- CHUBUT-9000 - CEL: (0297) 15-6256447-Email: mansilla.end@gmail.com



INFORME DE I.N.D

Nº 17.338

HOJA 2 de 2

CESTA DE BARQUILLA

W.O.

PROCEDIMIENTO: PO-01

CLIENTE:

ENAEX ARG. SRL

FECHA:

26

02

2026

PRÁCTICA DEL CLIENTE:

EQUIPO:

LUGAR DE INSPECCIÓN:

BASE GM END S.R.L.

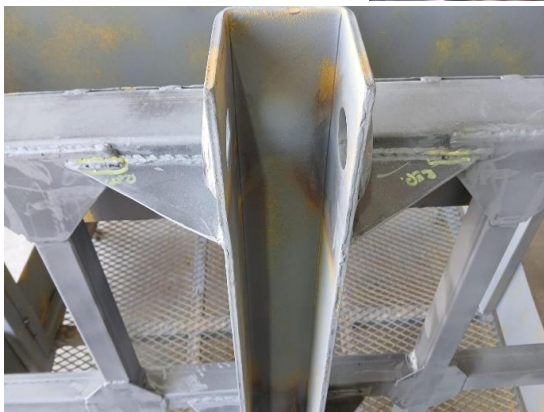

[Signature]
GM E.N.D S.R.L.
MANSILLA HUGO GASTON
OP/ NII US. PM. LP

FIRMA OPERADOR GM END S.R.L.

FIRMA CLIENTE - ACLARACIÓN

PRECINTO Nº

FECHA PUESTA EN VIGENCIA

FIRMA - ACLARACIÓN

CALLÉ 3275 N°277 BARRIO ACCESO SUR/PARQUE INDUSTRIAL- CHUBUT-9000 - CEL: (0297) 15-6256447-Email: mansilla.end@gmail.com