	INFORME DE I.N.D			Nº 17.275				
				HOJA 1 de 1				
QUINTA RUEDA			CATEGORIA INSPECCIÓN					
			IV					
PROCEDIMIENTO:	PO-30	<input checked="" type="checkbox"/>	CLIENTE:	CAM SRL	FECHA:	16	02	2026
PRÁCTICA DEL CLIENTE:	<input type="checkbox"/>	Nº PARTE:	4.102	LUGAR DE INSPECCIÓN:	BASE CLIENTE			
MARCA:	JOST	DIÁMETRO DE ENGANCHE	N/A	Nº DE PIEZA:	3428500556B2			
INTERNO:	#119	DOMINIO:	MQN-269	VIGENCIA:	12 MESES			

Inspección a metal limpio:	Arenado	<input type="checkbox"/>	Limpieza Mecánica	<input checked="" type="checkbox"/>
Condiciones de Inspección:	Desarmado	<input type="checkbox"/>	Armado	<input checked="" type="checkbox"/>
Inspección con partículas:	Secas	<input checked="" type="checkbox"/>	Humedas	<input type="checkbox"/>
Condiciones de Entrega:	Desarmado	<input type="checkbox"/>	Armado	<input checked="" type="checkbox"/>

EQUIPO UTILIZADO	Nº DE SERIE / LOTE	Nº DE CERTIFICADO	F. CALIBRACIÓN	F. DE VENCIMIENTO
LÁMPARA UV	9296	61245	19/5/2025	19/5/2030
YUGO	0586	61246	6/5/2025	6/5/2030
EQUIPO UT1	202000541886	61239	8/5/2025	8/5/2026
BOBINA AC-DC	1414	61248	21/5/2025	21/5/2026
MEDIDOR DE CAMPO	GM 064	NO APLICA	NO APLICA	NO APLICA
PARTICULAS S/H	2101005648	NO APLICA	1/6/2021	1/6/2026
MASA PATRON	864	45944	1/8/2023	1/8/2028

DETALLE DE INSPECCIÓN

DESCRIPCIÓN	APTO	NO APTO
Detección de Fisuras	<input checked="" type="checkbox"/>	<input type="checkbox"/>
Estado de Cuerpo	<input checked="" type="checkbox"/>	<input type="checkbox"/>
Estado de Mecanismo	<input checked="" type="checkbox"/>	<input type="checkbox"/>
Estado de Perno rey	<input checked="" type="checkbox"/>	<input type="checkbox"/>

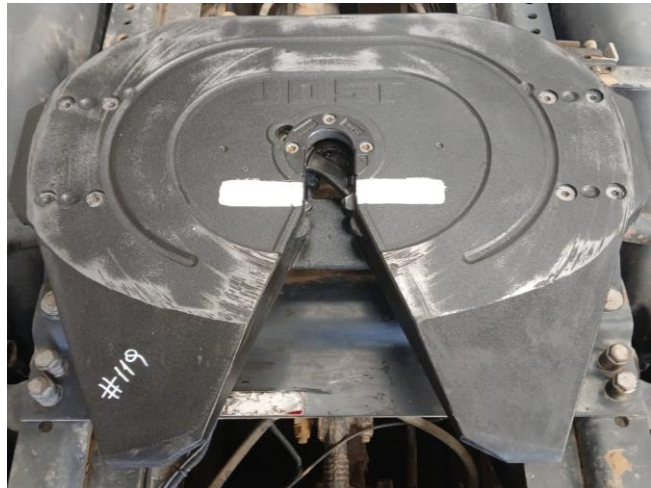
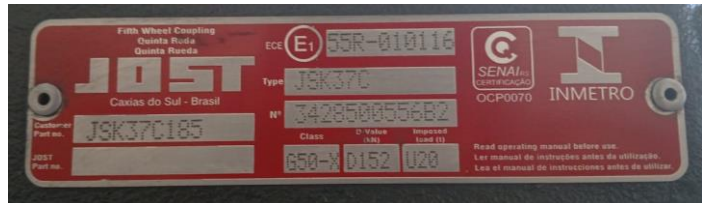

Aprobación según procedimiento N° PO-30 ASTME-709	SI
---	----

 GM E.N.D S.R.L. MANSILLA HUGO GASTON Op. NII US. PM. LP		PRECINTO Nº	
		FECHA PUESTA EN VIGENCIA	
FIRMA OPERADOR GM END S.R.L.	FIRMA CLIENTE - ACLARACIÓN	FIRMA - ACLARACIÓN	

CALLE 3275 N°277 BARRIO ACCESO SUR/PARQUE INDUSTRIAL- CHUBUT-9000 - CEL: (0297) 15-6256447-Email: mansilla.end@gmail.com