	<b>INFORME DE I.N.D</b>		<b>Nº 17.209</b> HOJA 1 de 1	
	<b>GRILLETE OMEGA</b>		CATEGORIA INSPECCIÓN <b>IV</b>	

PROCEDIMIENTO: <b>PO-33</b> <input checked="" type="checkbox"/>	CLIENTE: <b>TRANSPORTE JMB</b>	FECHA: 29 / 01 / 2026
---	--------------------------------	-----------------------

PRÁCTICA DEL CLIENTE: <input type="checkbox"/>	EQUIPO: <b>N/A</b>	LUGAR DE INSPECCIÓN: <b>BASE GM END S.R.L.</b>
--	--------------------	--

MARCA: <b>CROSBY</b>	DIAMETRO: <b>7/8"</b>	CAPACIDAD: <b>6,5 TONELADAS</b>
Nº PARTE: <b>4031</b>	IDENT Nº: <b>#59-1</b>	VIGENCIA: <b>12 MESES</b>

Inspección a metal limpio:	Arenado <input type="checkbox"/>	Limpieza Mecánica <input checked="" type="checkbox"/>
Condiciones de Inspección:	Desarmado <input type="checkbox"/>	Armado <input checked="" type="checkbox"/>
Inspección con partículas:	Secas <input checked="" type="checkbox"/>	Húmedas <input type="checkbox"/>
Condiciones de Entrega:	Desarmado <input type="checkbox"/>	Armado <input checked="" type="checkbox"/>

EQUIPO UTILIZADO	Nº DE SERIE / LOTE	Nº DE CERTIFICADO	F. CALIBRACIÓN	F. DE VENCIMIENTO
LÁMPARA UV	9296	61245	19/5/2025	47622
YUGO	0586	61246	6/5/2025	6/5/2030
EQUIPO UT1	202000541886	61239	8/5/2025	8/5/2026
BOBINA AC-DC	1414	61248	21/5/2025	21/5/2026
MEDIDOR DE CAMPO	GM 064	NO APLICA	NO APLICA	NO APLICA
PARTICULAS S/H	2101005648	NO APLICA	1/6/2021	1/6/2026
MASA PATRON	864	45944	1/8/2023	1/8/2028

**DETALLE DE INSPECCIÓN**

DESCRIPCIÓN	APT / NO APTO	
	APTO	NO APTO
Detección de Fisuras	<input checked="" type="checkbox"/>	<input type="checkbox"/>
Condición de Ojal	<input checked="" type="checkbox"/>	<input type="checkbox"/>
Condición de Cuerpo	<input checked="" type="checkbox"/>	<input type="checkbox"/>
Condición de Perno	<input checked="" type="checkbox"/>	<input type="checkbox"/>

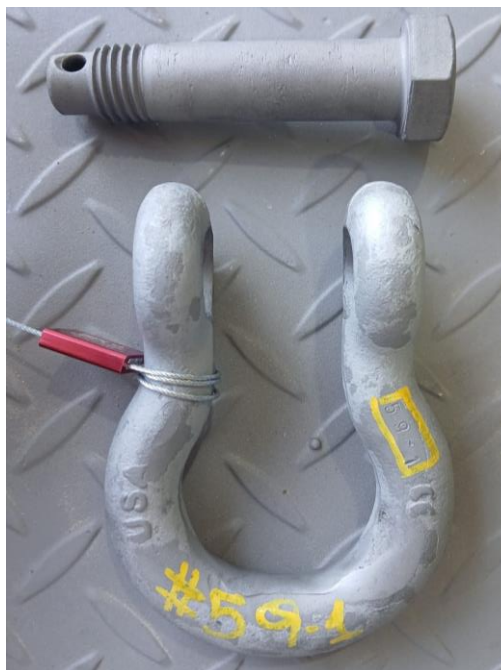

Aprobación según procedimiento Nº PO-33 API 8 A, B, C; ASTM-709	SI
---	----

**DETALLE DE TAREAS REALIZADAS - OBSERVACIONES - COMENTARIOS**

 GM E.N.D S.R.L. MANSILLA HUGO GASTON Op. NII US. PM. LP		PRECINTO Nº 9550
		FECHA PUESTA EN VIGENCIA
FIRMA OPERADOR GM END S.R.L.	FIRMA CLIENTE - ACLARACIÓN	FIRMA - ACLARACIÓN

CALLE 3275 N°277 BARRIO ACCESO SUR/PARQUE INDUSTRIAL- CHUBUT-9000 - CEL: (0297) 15-6256447-Email: mansilla.end@gmail.com