	<b>INFORME DE I.N.D</b>		<b>Nº 17.171</b> HOJA 1 de 2	
	<b>CISTERNA DE ABASTECIMIENTO</b>		CATEGORIA INSPECCIÓN IV	
PROCEDIMIENTO: <b>PO-63</b> <input checked="" type="checkbox"/>	CLIENTE: <b>CAM SRL</b>	FECHA: 21   01   2026		
PRÁCTICA DEL CLIENTE: <input type="checkbox"/>	Nº PARTE: <b>4.018</b>	LUGAR DE INSPECCIÓN: <b>BASE GM END S.R.L.</b>		
MARCA: <b>SAYI</b>	MODELO: <b>N/A</b>	CAPACIDAD: <b>25 M³</b>		
INTERNO: <b>CL-73</b>	DOMINIO: <b>AE-129-XY</b>	VIGENCIA: <b>12 MESES</b>		

Inspección a metal limpio:	Arenado	<input type="checkbox"/>	Limpieza Mecánica	<input checked="" type="checkbox"/>
Inspección con Ultrasonido	Falla	<input type="checkbox"/>	Espesor	<input checked="" type="checkbox"/>
Inspección por Partículas Mag.	Húmedas	<input checked="" type="checkbox"/>	Secas	<input type="checkbox"/>
Prueba de Estanqueidad	Si	<input checked="" type="checkbox"/>	No	<input type="checkbox"/>
Inspección Visual int y ext.	Aprobado	<input checked="" type="checkbox"/>	Rechazado	<input type="checkbox"/>

EQUIPO UTILIZADO	Nº DE SERIE / LOTE	Nº DE CERTIFICADO	F. CALIBRACIÓN	F. DE VENCIMIENTO
LÁMPARA UV	9296	61245	19/5/2025	19/5/2030
YUGO	0586	61246	6/5/2025	6/5/2030
EQUIPO UT1	202000541886	61239	8/5/2025	8/5/2026
BOBINA AC-DC	1414	61248	21/5/2025	21/5/2026
MEDIDOR DE CAMPO	GM 064	NO APLICA	NO APLICA	NO APLICA
PARTICULAS S/H	2101005648	NO APLICA	1/6/2021	1/6/2026
MASA PATRON	864	45944	1/8/2023	1/8/2028

**DETALLE DE INSPECCIÓN**

DESCRIPCIÓN	APTO	NO APTO
Detección de Fisuras	<input checked="" type="checkbox"/>	<input type="checkbox"/>
Estado de Cuerpo	<input checked="" type="checkbox"/>	<input type="checkbox"/>
Estado de Casquete	<input checked="" type="checkbox"/>	<input type="checkbox"/>
Estado de Tornamesa	<input checked="" type="checkbox"/>	<input type="checkbox"/>
Estado de Perno Rey	<input checked="" type="checkbox"/>	<input type="checkbox"/>
Estado de Hermeticidad	<input checked="" type="checkbox"/>	<input type="checkbox"/>



Aprobación según procedimiento Nº PO-63 ASTM E-709,797; AWS D1.1 **SI**

**DETALLE DE TAREAS REALIZADAS - OBSERVACIONES - COMENTARIOS**

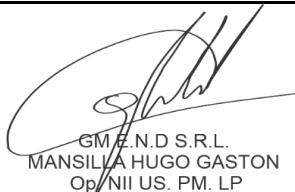
 GM E.N.D S.R.L. MANSILLA HUGO GASTON Op/NII US. PM. LP	FIRMA OPERADOR GM END S.R.L.	PRECINTO Nº	
		FIRMA CLIENTE - ACLARACIÓN	
		FECHA PUESTA EN VIGENCIA	

CALLE 3275 Nº277 BARRIO ACCESO SUR/PARQUE INDUSTRIAL- CHUBUT-9000 - CEL: (0297) 15-6256447-Email: mansilla.end@gmail.com

	<b>INFORME DE I.N.D</b>	Nº <b>17.171</b>
	<b>CISTERNA DE ABASTECIMIENTO</b>	HOJA <b>2 de 2</b>
		w.o.

PROCEDIMIENTO:	PO-63	<input checked="" type="checkbox"/>	CLIENTE:	CAM SRL	FECHA:	21	01	2026
----------------	-------	-------------------------------------	----------	---------	--------	----	----	------

PRÁCTICA DEL CLIENTE:	<input type="checkbox"/>	Nº PARTE:	4.018	LUGAR DE INSPECCIÓN:	BASE GM END S.R.L.
-----------------------	--------------------------	-----------	-------	----------------------	--------------------

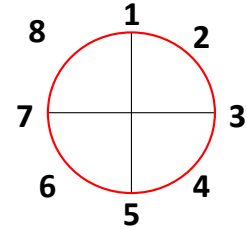

MEDICIÓN DE ESPESORES POR ULTRASONIDO EN:						Milimetro (mm)	
Punto	Casquete 1	Casquete 2	S1	S2	S3	S4	Espesor mínimo
1	5,5	5,6	6,3	5,4	6,8	5,9	5,5
2	5,6	5,8	6,4	5,5	6,5	5,8	5,5
3	5,4	5,4	6,3	5,7	6,2	6,3	5,4
4	6,1	5,3	5,9	5,9	5,9	6,5	5,3
5	6,0	6,0	6,3	6,3	5,9	6,7	6,0
6	5,6	6,3	6,3	6,1	6,2	6,5	5,6
7	6,0	5,9	6,0	6,5	6,3	6,6	5,9
8	5,7	6,4	5,9	6,6	6,4	6,3	5,7
9	5,8	6,5	5,8	6,7	6,6	6,2	5,8

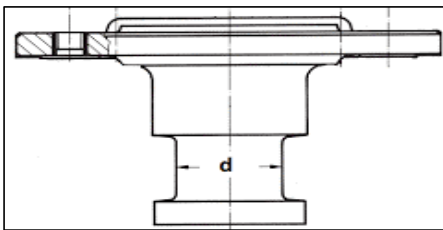

MARCA	JOST
CAPACIDAD	25 M³
Nº IDENT.	73-1
DIÁMETRO	50,4 MM
APROBADO	SI <input checked="" type="checkbox"/> NO <input type="checkbox"/>



 GM E.N.D. S.R.L. MANSILLA HUGO GASTON Op. NII US. PM. LP		PRECINTO Nº	
	FIRMA OPERADOR GM END S.R.L.	FIRMA CLIENTE - ACLARACIÓN	FECHA PUESTA EN VIGENCIA

CALLE 3275 N°277 BARRIO ACCESO SUR/ PARQUE INDUSTRIAL- CHUBUT-9000 - CEL: (0297) 15-6256447-Email: mansilla.end@gmail.com