	INFORME DE I.N.D		Nº 17.161 HOJA 1 de 2	
	CISTERNA DE ABASTECIMIENTO		CATEGORIA INSPECCIÓN IV	
PROCEDIMIENTO: PO-63 <input checked="" type="checkbox"/>	CLIENTE: CAM SRL	FECHA: 19 01 2026		
PRÁCTICA DEL CLIENTE: <input type="checkbox"/>	Nº PARTE: 4.011	LUGAR DE INSPECCIÓN: BASE GM END S.R.L.		
MARCA: SAYI	MODELO: N/A	CAPACIDAD: 25 M³		
INTERNO: CL-76	DOMINIO: AE-385-VD	VIGENCIA: 12 MESES		

Inspección a metal limpio: Arenado <input type="checkbox"/>	Limpieza Mecánica <input checked="" type="checkbox"/>
Inspección con Ultrasonido: Falla <input type="checkbox"/>	Espesor <input checked="" type="checkbox"/>
Inspección por Partículas Mag. Húmedas <input checked="" type="checkbox"/>	Secas <input type="checkbox"/>
Prueba de Estanqueidad: Si <input checked="" type="checkbox"/>	No <input type="checkbox"/>
Inspección Visual int y ext. Aprobado <input checked="" type="checkbox"/>	Rechazado <input type="checkbox"/>

EQUIPO UTILIZADO	Nº DE SERIE / LOTE	Nº DE CERTIFICADO	F. CALIBRACIÓN	F. DE VENCIMIENTO
LÁMPARA UV	9296	61245	19/5/2025	19/5/2030
YUGO	0586	61246	6/5/2025	6/5/2030
EQUIPO UT1	202000541886	61239	8/5/2025	8/5/2026
BOBINA AC-DC	1414	61248	21/5/2025	21/5/2026
MEDIDOR DE CAMPO	GM 064	NO APLICA	NO APLICA	NO APLICA
PARTICULAS S/H	2101005648	NO APLICA	1/6/2021	1/6/2026
MASA PATRON	864	45944	1/8/2023	1/8/2028

DETALLE DE INSPECCIÓN

DESCRIPCIÓN	APTO	NO APTO
Detección de Fisuras	<input checked="" type="checkbox"/>	<input type="checkbox"/>
Estado de Cuerpo	<input checked="" type="checkbox"/>	<input type="checkbox"/>
Estado de Casquete	<input checked="" type="checkbox"/>	<input type="checkbox"/>
Estado de Tornamesa	<input checked="" type="checkbox"/>	<input type="checkbox"/>
Estado de Perno Rey	<input checked="" type="checkbox"/>	<input type="checkbox"/>
Estado de Hermeticidad	<input checked="" type="checkbox"/>	<input type="checkbox"/>



Aprobación según procedimiento Nº PO-63 ASTM E-709,797; AWS D1.1 SI

DETALLE DE TAREAS REALIZADAS - OBSERVACIONES - COMENTARIOS

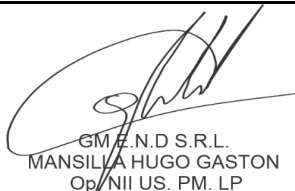
 GM E.N.D S.R.L. MANSILLA HUGO GASTON Op/NII US. PM. LP		PRECINTO Nº
		FECHA PUESTA EN VIGENCIA
FIRMA OPERADOR GM END S.R.L.	FIRMA CLIENTE - ACLARACIÓN	

CALLE 3275 Nº277 BARRIO ACCESO SUR/PARQUE INDUSTRIAL- CHUBUT-9000 - CEL: (0297) 15-6256447-Email: mansilla.end@gmail.com

	INFORME DE I.N.D	Nº 17.161
	CISTERNA DE ABASTECIMIENTO	HOJA 2 de 2
		w.o.

PROCEDIMIENTO:	PO-63	<input checked="" type="checkbox"/>	CLIENTE:	CAM SRL	FECHA:	19	01	2026
----------------	--------------	-------------------------------------	----------	----------------	--------	----	----	------

PRÁCTICA DEL CLIENTE:	<input type="checkbox"/>	Nº PARTE:	4.011	LUGAR DE INSPECCIÓN:	BASE GM END S.R.L.
-----------------------	--------------------------	-----------	-------	----------------------	---------------------------

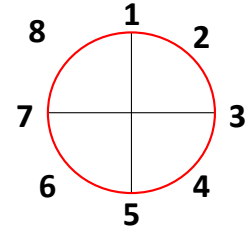

MEDICIÓN DE ESPESORES POR ULTRASONIDO EN:						Milimetro (mm)	
Punto	Casquete 1	Casquete 2	S1	S2	S3	S4	Espesor mínimo
1	5,7	6,4	6,1	6,2	6,3	5,9	5,9
2	6,0	6,5	6,2	6,3	5,8	5,8	5,8
3	5,9	6,2	5,8	6,4	6,3	6,1	5,8
4	6,3	5,8	6,3	5,9	6,5	6,3	5,8
5	6,1	5,9	6,4	6,4	5,9	6,2	5,9
6	6,3	6,1	6,5	6,5	6,2	6,1	6,1
7	6,4	6,5	6,1	6,0	6,4	6,3	6,0
8	6,6	6,3	5,9	6,1	6,0	6,2	5,9
9	6,5	5,9	5,9	6,2	5,9	6,1	5,9

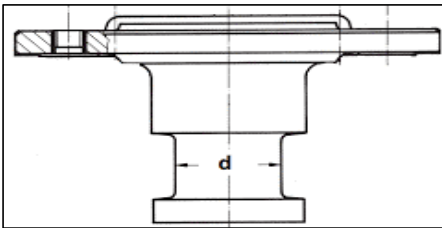

MARCA	JOST
CAPACIDAD	60 TONELADAS
Nº IDENT.	79
DIÁMETRO	50,6
APROBADO	SI <input checked="" type="checkbox"/> NO <input type="checkbox"/>

 GM E.N.D S.R.L. MANSILLA HUGO GASTON Op. NII US. PM. LP		PRECINTO Nº
	FIRMA OPERADOR GM END S.R.L.	FIRMA CLIENTE - ACLARACIÓN

CALLE 3275 N°277 BARRIO ACCESO SUR/ PARQUE INDUSTRIAL- CHUBUT-9000 - CEL: (0297) 15-6256447-Email: mansilla.end@gmail.com