

	INFORME DE I.N.D			Nº 17.394																																										
	CISTERNA DE ABASTECIMIENTO			HOJA 1 de 2																																										
				CATEGORIA INSPECCIÓN																																										
			IV																																											
PROCEDIMIENTO:	PO-63	X	CLIENTE:	CAM SRL	FECHA:	13 10 2025																																								
PRÁCTICA DEL CLIENTE:			Nº PARTE:	3.922	LUGAR DE INSPECCIÓN:	BASE GM END S.R.L.																																								
MARCA:	SAYI		MODELO:	N/A	CAPACIDAD:	25 M³																																								
INTERNO:	#242		DOMINIO:	AD-665-SP	VIGENCIA:	12 MESES																																								
Inspección a metal limpio: Arenado <input type="checkbox"/> Limpieza Mecánica <input checked="" type="checkbox"/>																																														
Inspección con Ultrasonido Falla <input type="checkbox"/> Espesor <input checked="" type="checkbox"/>																																														
Inspección por Partículas Mag. Húmedas <input type="checkbox"/> Secas <input checked="" type="checkbox"/>																																														
Prueba de Estanqueidad Si <input checked="" type="checkbox"/> No <input type="checkbox"/>																																														
Inspección Visual int y ext. Aprobado <input checked="" type="checkbox"/> Rechazado <input type="checkbox"/>																																														
<table><tr><th>EQUIPO UTILIZADO</th><th>Nº DE SERIE / LOTE</th><th>Nº DE CERTIFICADO</th><th>F. CALIBRACIÓN</th><th>F. DE VENCIMIENTO</th></tr><tr><td>LÁMPARA UV</td><td>9296</td><td>61245</td><td>19/5/2025</td><td>19/5/2030</td></tr><tr><td>YUGO</td><td>0586</td><td>61246</td><td>6/5/2025</td><td>6/5/2030</td></tr><tr><td>EQUIPO UT1</td><td>202000541886</td><td>61239</td><td>8/5/2025</td><td>8/5/2026</td></tr><tr><td>BOBINA AC-DC</td><td>1414</td><td>61248</td><td>21/5/2025</td><td>21/5/2026</td></tr><tr><td>MEDIDOR DE CAMPO</td><td>GM 064</td><td>NO APLICA</td><td>NO APLICA</td><td>NO APLICA</td></tr><tr><td>PARTICULAS S/H</td><td>2101005648</td><td>NO APLICA</td><td>1/6/2021</td><td>1/6/2026</td></tr><tr><td>MASA PATRON</td><td>864</td><td>45944</td><td>1/8/2023</td><td>1/8/2028</td></tr></table>							EQUIPO UTILIZADO	Nº DE SERIE / LOTE	Nº DE CERTIFICADO	F. CALIBRACIÓN	F. DE VENCIMIENTO	LÁMPARA UV	9296	61245	19/5/2025	19/5/2030	YUGO	0586	61246	6/5/2025	6/5/2030	EQUIPO UT1	202000541886	61239	8/5/2025	8/5/2026	BOBINA AC-DC	1414	61248	21/5/2025	21/5/2026	MEDIDOR DE CAMPO	GM 064	NO APLICA	NO APLICA	NO APLICA	PARTICULAS S/H	2101005648	NO APLICA	1/6/2021	1/6/2026	MASA PATRON	864	45944	1/8/2023	1/8/2028
EQUIPO UTILIZADO	Nº DE SERIE / LOTE	Nº DE CERTIFICADO	F. CALIBRACIÓN	F. DE VENCIMIENTO																																										
LÁMPARA UV	9296	61245	19/5/2025	19/5/2030																																										
YUGO	0586	61246	6/5/2025	6/5/2030																																										
EQUIPO UT1	202000541886	61239	8/5/2025	8/5/2026																																										
BOBINA AC-DC	1414	61248	21/5/2025	21/5/2026																																										
MEDIDOR DE CAMPO	GM 064	NO APLICA	NO APLICA	NO APLICA																																										
PARTICULAS S/H	2101005648	NO APLICA	1/6/2021	1/6/2026																																										
MASA PATRON	864	45944	1/8/2023	1/8/2028																																										
DETALLE DE INSPECCIÓN																																														
<table><tr><th>DESCRIPCIÓN</th><th>APTO</th><th>NO APTO</th></tr><tr><td>Detección de Fisuras</td><td>X</td><td></td></tr><tr><td>Estado de Cuerpo</td><td>X</td><td></td></tr><tr><td>Estado de Casquete</td><td>X</td><td></td></tr><tr><td>Estado de Tornamesa</td><td>X</td><td></td></tr><tr><td>Estado de Perno Rey</td><td>X</td><td></td></tr><tr><td>Estado de Hermeticidad</td><td>X</td><td></td></tr></table> 							DESCRIPCIÓN	APTO	NO APTO	Detección de Fisuras	X		Estado de Cuerpo	X		Estado de Casquete	X		Estado de Tornamesa	X		Estado de Perno Rey	X		Estado de Hermeticidad	X																				
DESCRIPCIÓN	APTO	NO APTO																																												
Detección de Fisuras	X																																													
Estado de Cuerpo	X																																													
Estado de Casquete	X																																													
Estado de Tornamesa	X																																													
Estado de Perno Rey	X																																													
Estado de Hermeticidad	X																																													
Aprobación según procedimiento Nº PO-63 ASTM E-709,797; AWS D1.1 SI																																														
DETALLE DE TAREAS REALIZADAS - OBSERVACIONES - COMENTARIOS																																														
<table><tr><td rowspan="3"> GM E.N.D S.R.L. MANSILLA HUGO GASTON Op/NII US. PM. LP</td><td rowspan="3"></td><td>PRECINTO Nº</td><td></td></tr><tr><td>FECHA PUESTA EN VIGENCIA</td><td></td></tr><tr><td colspan="2"></td></tr><tr><td>FIRMA OPERADOR GM END S.R.L.</td><td>FIRMA CLIENTE - ACLARACIÓN</td><td colspan="2"></td></tr></table>							 GM E.N.D S.R.L. MANSILLA HUGO GASTON Op/NII US. PM. LP		PRECINTO Nº		FECHA PUESTA EN VIGENCIA				FIRMA OPERADOR GM END S.R.L.	FIRMA CLIENTE - ACLARACIÓN																														
 GM E.N.D S.R.L. MANSILLA HUGO GASTON Op/NII US. PM. LP		PRECINTO Nº																																												
		FECHA PUESTA EN VIGENCIA																																												
FIRMA OPERADOR GM END S.R.L.	FIRMA CLIENTE - ACLARACIÓN																																													

CALLE 3275 N°277 BARRIO ACCESO SUR/PARQUE INDUSTRIAL- CHUBUT-9000 - CEL: (0297) 15-6256447-Email: mansilla.end@gmail.com

	INFORME DE I.N.D		Nº 17.394	
	CISTERNA DE ABASTECIMIENTO		HOJA 2 de 2	
PROCEDIMIENTO: PO-63		<input checked="" type="checkbox"/>	CLIENTE: CAM SRL	FECHA: 13 10 2025
PRÁCTICA DEL CLIENTE: <input type="checkbox"/>		Nº PARTE: 3.922	LUGAR DE INSPECCIÓN: BASE GM END S.R.L.	

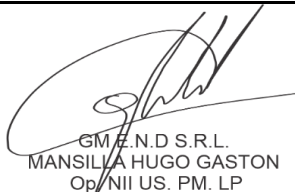
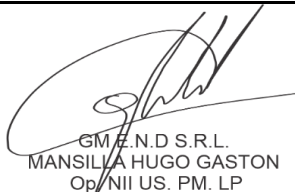
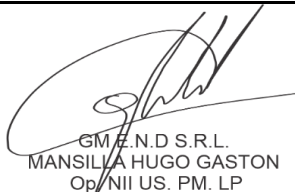

MEDICIÓN DE ESPESORES POR ULTRASONIDO EN:						Milimetro (mm)	
Punto	Casquete 1	Casquete 2	S1	S2	S3	S4	Espesor mínimo
1	6,3	6,5	6,4	6,5	6,3	6,4	6,3
2	6,4	6,6	6,3	6,5	6,5	6,4	6,3
3	6,3	6,4	6,5	6,7	6,3	6,5	6,3
4	6,5	6,7	6,6	6,6	6,4	6,6	6,4
5	6,3	6,8	6,7	6,5	6,5	6,7	6,3
6	6,4	6,6	6,7	6,7	6,7	6,8	6,4
7	6,4	6,6	6,8	6,8	6,6	6,3	6,3
8	6,3	6,8	6,8	6,5	6,7	6,4	6,3
9	6,3	6,5	6,6	6,6	6,8	6,5	6,3

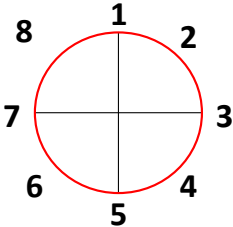
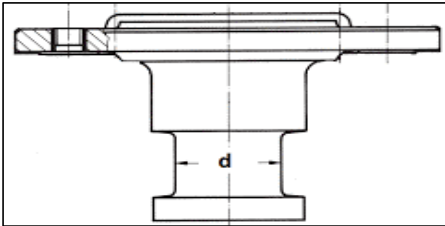

MARCA	JOST
CAPACIDAD	60 TON
Nº IDENT.	#70-1
DIÁMETRO	50 MM
APROBADO	SI <input checked="" type="checkbox"/> NO <input type="checkbox"/>



 GM E.N.D S.R.L. MANSILLA HUGO GASTON Op. NII US. PM. LP	FIRMA CLIENTE - ACLARACIÓN	PRECINTO Nº	
		FECHA PUESTA EN VIGENCIA	
		FIRMA - ACLARACIÓN	

CALLE 3275 N°277 BARRIO ACCESO SUR/PARQUE INDUSTRIAL- CHUBUT-9000 - CEL: (0297) 15-6256447-Email: mansilla.end@gmail.com