

	INFORME DE I.N.D			Nº 17.371		
	CISTERNA DE ABASTECIMIENTO			HOJA 1 de 2		
				CATEGORIA INSPECCIÓN		
			IV			
PROCEDIMIENTO:	PO-63	<input checked="" type="checkbox"/>	CLIENTE:	CAM SRL	FECHA:	01 10 2025
PRÁCTICA DEL CLIENTE:	<input type="checkbox"/>		Nº PARTE:	3.906	LUGAR DE INSPECCIÓN:	BASE CLIENTE
MARCA:	RANDON		MODELO:	N/A	CAPACIDAD:	35 M³
INTERNO:	#CL-78		DOMINIO:	AF-615-AO	VIGENCIA:	12 MESES
Inspección a metal limpio:		Arenado	<input type="checkbox"/>	Limpieza Mecánica		<input checked="" type="checkbox"/>
Inspección con Ultrasonido		Falla	<input type="checkbox"/>	Espesor		<input checked="" type="checkbox"/>
Inspección por Partículas Mag.		Húmedas	<input type="checkbox"/>	Secas		<input checked="" type="checkbox"/>
Prueba de Estanqueidad		Si	<input checked="" type="checkbox"/>	No		<input type="checkbox"/>
Inspección Visual int y ext.		Aprobado	<input checked="" type="checkbox"/>	Rechazado		<input type="checkbox"/>
EQUIPO UTILIZADO	Nº DE SERIE / LOTE	Nº DE CERTIFICADO		F. CALIBRACIÓN	F. DE VENCIMIENTO	
LÁMPARA UV	9296	61245		19/5/2025	19/5/2030	
YUGO	0586	61246		6/5/2025	6/5/2030	
EQUIPO UT1	202000541886	61239		8/5/2025	8/5/2026	
BOBINA AC-DC	1414	61248		21/5/2025	21/5/2026	
MEDIDOR DE CAMPO	GM 064	NO APLICA		NO APLICA	NO APLICA	
PARTICULAS S/H	2101005648	NO APLICA		1/6/2021	1/6/2026	
MASA PATRON	864	45944		1/8/2023	1/8/2028	
DETALLE DE INSPECCIÓN						
DESCRIPCIÓN	APTO	NO APTO				
Detección de Fisuras	<input checked="" type="checkbox"/>	<input type="checkbox"/>				
Estado de Cuerpo	<input checked="" type="checkbox"/>	<input type="checkbox"/>				
Estado de Casquete	<input checked="" type="checkbox"/>	<input type="checkbox"/>				
Estado de Tornamesa	<input checked="" type="checkbox"/>	<input type="checkbox"/>				
Estado de Perno Rey	<input checked="" type="checkbox"/>	<input type="checkbox"/>				
Estado de Hermeticidad	<input checked="" type="checkbox"/>	<input type="checkbox"/>				
						
Aprobación según procedimiento Nº PO-63 ASTM E-709,797; AWS D1.1				SI		
DETALLE DE TAREAS REALIZADAS - OBSERVACIONES - COMENTARIOS						
 GM E.N.D. S.R.L. MANSILLA HUGO GASTON Op/NII US. PM. LP			PRECINTO Nº			
			FECHA PUESTA EN VIGENCIA			
FIRMA OPERADOR GM END S.R.L.		FIRMA CLIENTE - ACLARACIÓN				

CALLE 3275 N°277 BARRIO ACCESO SUR/PARQUE INDUSTRIAL- CHUBUT-9000 - CEL: (0297) 15-6256447-Email: mansilla.end@gmail.com

	INFORME DE I.N.D		Nº 17.371	
	CISTERNA DE ABASTECIMIENTO		HOJA 2 de 2	
PROCEDIMIENTO: PO-63		CLIENTE: CAM SRL	FECHA: 01 10 2025	
PRÁCTICA DEL CLIENTE:			LUGAR DE INSPECCIÓN: BASE CLIENTE	

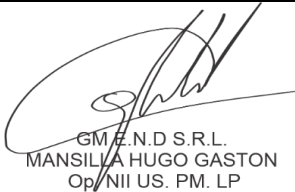

MEDICIÓN DE ESPESORES POR ULTRASONIDO EN:						Milimetro (mm)	
Punto	Casquete 1	Casquete 2	S1	S2	S3	S4	Espesor mínimo
1	4,1	4,5	5,2	4,8	4,9	4,8	4,1
2	4,3	4,3	5,0	4,9	4,8	4,9	4,3
3	4,2	4,2	4,8	4,5	4,7	4,6	4,2
4	4,7	4,5	4,6	4,7	4,8	4,7	4,5
5	4,7	4,7	4,7	5,0	4,5	4,6	4,5
6	4,5	5,0	4,5	5,3	4,7	4,8	4,5
7	4,6	5,2	4,8	4,9	4,9	4,9	4,6
8	5,0	4,9	5,0	4,8	5,0	5,0	4,8
9	5,2	4,8	5,1	4,9	5,1	5,1	4,8

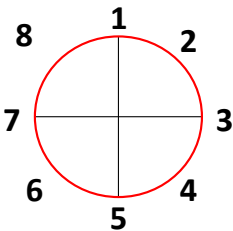
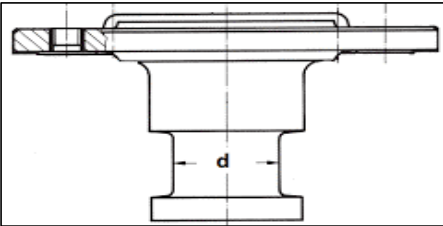

MARCA	JOST
CAPACIDAD	60 TONELADAS
Nº IDENT.	#78-1
DIÁMETRO	50,7
APROBADO	SI <input checked="" type="checkbox"/> NO <input type="checkbox"/>

 GM E.N.D. S.R.L. MANSILLA HUGO GASTON Op. NII US. PM. LP	FIRMA CLIENTE - ACLARACIÓN	PRECINTO Nº	
		FECHA PUESTA EN VIGENCIA	
		FIRMA - ACLARACIÓN	

CALLE 3275 N°277 BARRIO ACCESO SUR/PARQUE INDUSTRIAL- CHUBUT-9000 - CEL: (0297) 15-6256447-Email: mansilla.end@gmail.com