	<b>INFORME DE I.N.D</b>		<b>Nº 17.323</b> HOJA 1 de 3	
	<b>CAMIÓN GUINCHE</b>		CATEGORIA INSPECCIÓN <b>IV</b>	

PROCEDIMIENTO: <b>PO-47</b>	<input checked="" type="checkbox"/>	CLIENTE: <b>MAXICON S.R.L</b>	FECHA: 11 / 09 / 2025
-----------------------------	-------------------------------------	-------------------------------	-----------------------

PRÁCTICA DEL CLIENTE: <input type="checkbox"/>	EQUIPO: <b>TG-33</b>	LUGAR DE INSPECCIÓN: <b>BASE GM END S.R.L.</b>
--	----------------------	--

MARCA: <b>MERCEDES BENZ</b>	CAPACIDAD: <b>80 LBS</b>	DOMINIO: <b>AD-658-QK</b>
Nº PARTE: <b>3790</b>	IDENT Nº: <b>TG-33</b>	VIGENCIA: <b>12 MESES</b>

Inspección a metal limpio:	Arenado <input type="checkbox"/>	Limpieza Mecánica <input checked="" type="checkbox"/>
Condiciones de Inspección:	Desarmado <input type="checkbox"/>	Armado <input checked="" type="checkbox"/>
Inspección con partículas:	Secas <input checked="" type="checkbox"/>	Humedas <input type="checkbox"/>
Condiciones de Entrega:	Desarmado <input type="checkbox"/>	Armado <input checked="" type="checkbox"/>

EQUIPO UTILIZADO	Nº DE SERIE / LOTE	Nº DE CERTIFICADO	F. CALIBRACIÓN	F. DE VENCIMIENTO
LÁMPARA UV	9296	61245	19/5/2025	47622
YUGO	0586	61246	6/5/2025	6/5/2030
EQUIPO UT1	202000541886	61239	8/5/2025	8/5/2026
BOBINA AC-DC	1414	61248	21/5/2025	21/5/2026
MEDIDOR DE CAMPO	GM 064	NO APLICA	NO APLICA	NO APLICA
PARTICULAS S/H	2101005648	NO APLICA	1/6/2021	1/6/2026
MASA PATRON	864	45944	1/8/2023	1/8/2028

**DETALLE DE INSPECCIÓN**

DESCRIPCIÓN	Nº SERIE	APTO / NO APTO	
		APTO	NO APTO
Detección de Fisuras		<input checked="" type="checkbox"/>	<input type="checkbox"/>
Cola de Cadena		<input checked="" type="checkbox"/>	<input type="checkbox"/>
Terminal de Cable		<input checked="" type="checkbox"/>	<input type="checkbox"/>
Gancho Doble		<input checked="" type="checkbox"/>	<input type="checkbox"/>
Estaquera Principal		<input checked="" type="checkbox"/>	<input type="checkbox"/>
Estaquera Auxiliar		<input checked="" type="checkbox"/>	<input type="checkbox"/>
Porta Estaquera		<input checked="" type="checkbox"/>	<input type="checkbox"/>
Base de Malacate		<input checked="" type="checkbox"/>	<input type="checkbox"/>
Defensa de Malacate		<input checked="" type="checkbox"/>	<input type="checkbox"/>
Soporte de Rolo		<input checked="" type="checkbox"/>	<input type="checkbox"/>
Quinta Rueda	24282200432B5	<input type="checkbox"/>	<input checked="" type="checkbox"/>



Aprobación según procedimiento Nº PO-47 ASTME-709;AWS D1.1	NO
--	----

**DETALLE DE TAREAS REALIZADAS - OBSERVACIONES - COMENTARIOS**

OBS: QUEDA RECHAZADA LA QUINTA RUEDA POR FISURA EN LA GUIA DE FIJACION DE SOPORTE.

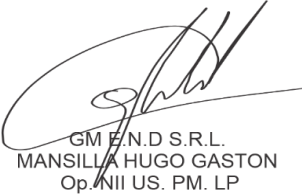
 GM E.N.D S.R.L. MANSILLA HUGO GASTON Op. VII US. PM. LP	FIRMA OPERADOR GM END S.R.L.	PRECINTO Nº	
		FECHA PUESTA EN VIGENCIA	
		FIRMA CLIENTE - ACLARACIÓN	FIRMA - ACLARACIÓN



	<b>INFORME DE I.N.D</b>		<b>Nº 17.323</b> HOJA 2 de 3	
	<b>CAMIÓN GUINCHE</b>		W.O.	

PROCEDIMIENTO:	<b>PO-47</b>	<input checked="" type="checkbox"/>	CLIENTE:	<b>MAXICON S.R.L</b>	FECHA:	11	09	2025
PRÁCTICA DEL CLIENTE:	<input type="checkbox"/>		EQUIPO:	TG-33	LUGAR DE INSPECCIÓN:	<b>BASE GM END S.R.L.</b>		

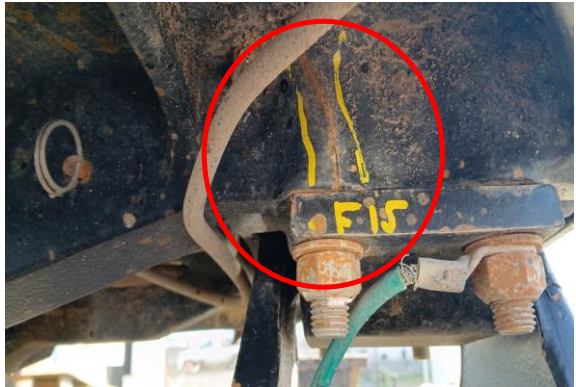

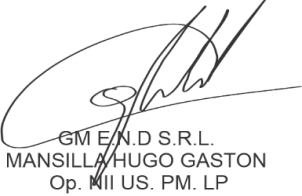
 GM E.N.D S.R.L. MANSILLA HUGO GASTON Op. MII US. PM. LP		PRECINTO Nº	
		FECHA PUESTA EN VIGENCIA	
		FIRMA OPERADOR GM END S.R.L.	FIRMA CLIENTE - ACLARACIÓN

CALLE 3275 N°277 BARRIO ACCESO SUR/PARQUE INDUSTRIAL- CHUBUT-9000 - CEL: (0297) 15-6256447-Email: mansilla.end@gmail.com

	<b>INFORME DE I.N.D</b>	<b>Nº 17.323</b> HOJA 3 de 3
	<b>CAMIÓN GUINCHE</b>	W.O.

PROCEDIMIENTO:	<b>PO-47</b>	CLIENTE:	<b>MAXICON S.R.L</b>	FECHA:	11	09	2025
----------------	--------------	----------	----------------------	--------	----	----	------

PRÁCTICA DEL CLIENTE:		EQUIPO:	TG-33	LUGAR DE INSPECCIÓN:	<b>BASE GM END S.R.L.</b>
-----------------------	--	---------	-------	----------------------	---------------------------

Nº	Capacidad	Marca	Nº de	Longitud	Medida de	Ø diámetro de
1	X	LIBIS	33-3	X	55 CM	1 - 1/8"

DESCRIPCIÓN	APTO	NO APTO
Cola de cadena	X	



Nº	Capacidad	Marca	Nº de	OD	Ø INFERIOR	Ø SUPERIOR	Ø CABLE	ESTADO DE BRONCE
1								

DESCRIPCIÓN	APTO	NO APTO
Terminal del cable		

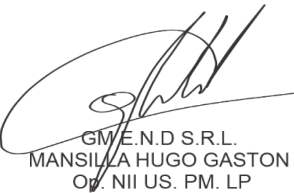
 GM E.N.D S.R.L. MANSILLA HUGO GASTON OP. NII US. PM. LP		PRECINTO Nº	
		FECHA PUESTA EN VIGENCIA	
FIRMA OPERADOR GM END S.R.L.	FIRMA CLIENTE - ACLARACIÓN	FIRMA - ACLARACIÓN	