	<b>INFORME DE I.N.D</b>			<b>Nº 16.095</b>					
	<b>QUINTA RUEDA</b>			HOJA 1 de 1					
			CATEGORIA INSPECCIÓN			II			
PROCEDIMIENTO:	<b>PO-30</b>	<input checked="" type="checkbox"/>	CLIENTE:	<b>CAM SRL</b>		FECHA:	19	11	2024
PRÁCTICA DEL CLIENTE:	<input type="checkbox"/>		Nº PARTE:	3.487		LUGAR DE INSPECCIÓN:	<b>BASE GM END S.R.L.</b>		
MARCA:	JOST		CAPACIDAD:	65000KG		Nº DE PIEZA:	3428291111B2		
INTERNO:	390		DOMINIO:	AG 617 PF		VIGENCIA:	12 MESES		

Inspección a metal limpio:	Arenado	<input type="checkbox"/>	Limpieza Mecánica	<input checked="" type="checkbox"/>
Condiciones de Inspección:	Desarmado	<input type="checkbox"/>	Armado	<input checked="" type="checkbox"/>
Inspección con partículas:	Secas	<input checked="" type="checkbox"/>	Humedas	<input type="checkbox"/>
Condiciones de Entrega:	Desarmado	<input type="checkbox"/>	Armado	<input checked="" type="checkbox"/>

EQUIPO UTILIZADO	Nº DE SERIE / LOTE	Nº DE CERTIFICADO	F. CALIBRACIÓN	F. DE VENCIMIENTO
LÁMPARA UV	9296	NO APLICA	CALIBRACIÓN INT	NO APLICA
YUGO	303	NO APLICA	CALIBRACIÓN INT	NO APLICA
EQUIPO UT1	202000541886	47942	22/11/2023	22/11/2024
EQUIPO UT2	5020634	54354	23/8/2024	23/8/2025
BOBINA AC-DC	17052908	06299	8/5/2020	8/5/2025
MEDIDOR DE CAMPO	GM 064	NO APLICA	NO APLICA	NO APLICA
PARTICULAS S/H	2101005648	NO APLICA	1/6/2021	1/6/2026
MASA PATRON	864	45944	1/8/2023	1/8/2028

**DETALLE DE INSPECCIÓN**

DESCRIPCIÓN	APTO	NO APTO
Detección de Fisuras	<input checked="" type="checkbox"/>	<input type="checkbox"/>
Estado de Cuerpo	<input checked="" type="checkbox"/>	<input type="checkbox"/>
Estado de Mecanismo	<input checked="" type="checkbox"/>	<input type="checkbox"/>
Estado de Perno rey	<input checked="" type="checkbox"/>	<input type="checkbox"/>

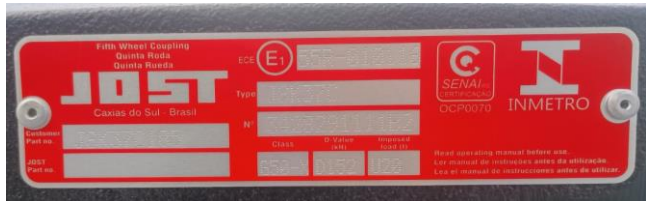

Aprobación según procedimiento N° PO-30 ASTME-709	SI
---	----

 GM E.N.D S.R.L. MANSILVA HUGO GASTON Op. NII US. PM. LP		PRECINTO Nº	
		FECHA PUESTA EN VIGENCIA	
FIRMA OPERADOR GM END S.R.L.	FIRMA CLIENTE - ACLARACIÓN	FIRMA - ACLARACIÓN	