	INFORME DE I.N.D	Nº 16.016
	ELEVADOR HOMBRO RECTO	HOJA 1 de 2
		CATEGORIA INSPECCIÓN II

PROCEDIMIENTO:	PO-18	<input checked="" type="checkbox"/>	CLIENTE:	MACRICO S.R.L.	FECHA:	15	10	2024
----------------	--------------	-------------------------------------	----------	-----------------------	--------	----	----	------

PRÁCTICA DEL CLIENTE:	<input type="checkbox"/>	EQUIPO:	N/A	LUGAR DE INSPECCIÓN:	BASE GM END S.R.L.
-----------------------	--------------------------	---------	-----	----------------------	---------------------------

MARCA:	BJ	MODELO:	-	DIÁMETRO:	Ø 2 3/8"
Nº PARTE:	3359	IDENT Nº:	#1050	VIGENCIA:	6 MESES
Nº SERIE:	-	CAPACIDAD:	80 ton	BHCA:	<input checked="" type="checkbox"/>
				TUBING:	<input type="checkbox"/>

Inspección a metal limpio:	Arenado	<input checked="" type="checkbox"/>	Limpieza Mecánica	<input type="checkbox"/>
Condiciones de Inspección:	Desarmado	<input checked="" type="checkbox"/>	Armado	<input type="checkbox"/>
Inspección con partículas:	Secas	<input checked="" type="checkbox"/>	Humedas	<input type="checkbox"/>
Condiciones de Entrega:	Desarmado	<input type="checkbox"/>	Armado	<input checked="" type="checkbox"/>

EQUIPO UTILIZADO	Nº DE SERIE / LOTE	Nº DE CERTIFICADO	F. CALIBRACIÓN	F. DE VENCIMIENTO
LÁMPARA UV	9296	NO APLICA	CALIBRACIÓN INT	NO APLICA
YUGO	303	NO APLICA	CALIBRACIÓN INT	NO APLICA
EQUIPO UT1	202000541886	47942	22/11/2023	22/11/2024
EQUIPO UT2	5020634	45945	En calibración	En calibración
BOBINA AC-DC	17052908	06299	8/5/2020	8/5/2025
MEDIDOR DE CAMPO	GM 064	NO APLICA	NO APLICA	NO APLICA
PARTICULAS S/H	2101005648	NO APLICA	1/6/2021	1/6/2026
MASA PATRON	864	45944	1/8/2023	1/8/2028

DETALLE DE INSPECCIÓN

DESCRIPCIÓN	APTO	NO APTO
Detección de Fisuras	X	
Medición de Boca	X	
Cuerpo (Fisuras - Estado)	X	
Perno Principal	X	
Juego Lateral	X	
Juego Vertical	X	
Perno de Traba	X	
Desgaste de Asas	X	
Legüeta de Cierre	X	
Trabas (Funcionamiento)	X	
Seguro de Astas	X	
Resorte Principal / Traba	X	

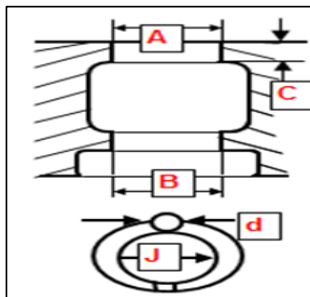

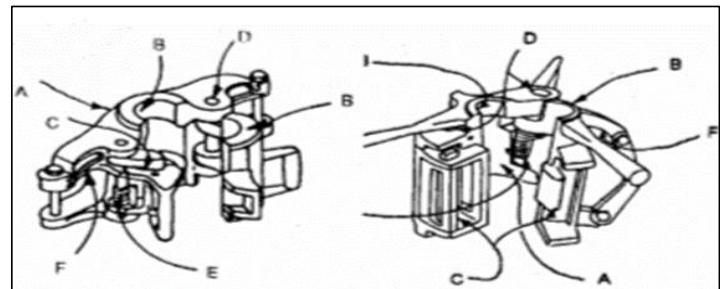

A	50 mm
B	60 mm
C	28,5 mm
J-juego lat.	OK
d-(dia.perno)	Ø 33,5 mm



Aprobación según procedimiento Nº PO-18 API 8 A, B, C; ASTM E-709	SI
---	----

DETALLE DE TAREAS REALIZADAS - OBSERVACIONES - COMENTARIOS

 GM E.N.D S.R.L. MANSILLA HUGO GASTON Op/NII US. PM. LP		PRECINTO Nº	
FIRMA OPERADOR GM END S.R.L.	FIRMA CLIENTE - ACLARACIÓN	FECHA PUESTA EN VIGENCIA	
		FIRMA - ACLARACIÓN	

	INFORME DE I.N.D		Nº 16.016 HOJA 2 de 2 W.O.		
	ELEVADOR HOMBRO RECTO				
PROCEDIMIENTO: PO-18 <input checked="" type="checkbox"/>	CLIENTE: MACRICO S.R.L.	FECHA: 15 / 10 / 2024			
PRÁCTICA DEL CLIENTE: <input type="checkbox"/>	EQUIPO: N/A	LUGAR DE INSPECCIÓN: BASE GM END SRL			



 GM E.N.D S.R.L. MANSILLA HUGO GASTON Op/NII US. PM. LP		PRECINTO Nº
		FIRMA OPERADOR GM END S.R.L.

PARQUE INDUSTRIAL Nº 0 - COMODORO RIVADAVIA - CHUBUT - 9000 - CEL: (0297) 15-6256447 - Email: mansilla.end@gmail.com